

社会医療法人 帰巖会

みえ病院

K I G A N K A I M I E H O S P I T A L

最善の技術と設備で地域医療に貢献していきます



社会医療法人 **帰巖会**

理念

医療、保健、福祉、介護の良質かつ包括的なサービスを提供し、地域の医療ニーズに応え健康づくりに貢献します。



帰巖会について

豊後大野市、臼杵市、大分市で病院、診療所、介護施設などを運営し、生き方を尊重した医療・介護を行っています。また地域に出向いて、誠実で質の高い医療・介護・リハビリを提供しています。



沿革

- | | |
|-------------------------------------|-----------------------------|
| 1885年 岡本醫院 開設 | 2014年 ケアホーム青いみち IKIおれんじ館 開設 |
| 1950年 岡本病院 開設 | 2015年 社会医療法人認可 |
| 1964年 医療法人帰巖会 に改組する | 2015年 二次救急医療機関に指定 |
| 1993年 介護老人保健施設48床 | 2016年 直耕団吉野診療所 合併 |
| 2003年 大野圏域地域リハビリテーション
広域支援センター指定 | 2017年 臼杵病院 開院 |
| 2007年 回復期リハビリテーション病棟 開設 | 2017年 ケアホーム竹あかり 開設 |
| 2008年 救急告示 病院 | 2017年 あさじ町クリニック 合併 |
| 2011年 新築移転に伴い「帰巖会みえ病院」に変更 | 2018年 みえ記念病院 合併 |
| 2013年 ケアホーム青いみち IKI 開設 | 2020年 介護老人保健施設泉の里 新築移転 |

良質かつ、包括的なサービスを提供



私たちが関わる
すべての方々の
幸せを目指して



社会医療法人 帰巖会
理事長
松山幸弘

帰巖会は、1885(明治18)年の「岡本醫院」に始まり、136年以上の長きに渡り、時代と共に柔軟に形を変え、常に地域が求める声に応じてきました。

2010(平成22)年に三重町にあった県立三重病院の縮小・閉院により生じた救急医療の空白を埋めるべく、帰巖会みえ病院の機能や内容の充実を図ってきました。

2015(平成27)年に二次救急医療機関の指定、2019(平成31)年には心臓カテーテル検査と、狭心症や心筋梗塞に対するカテーテル治療を開始し、2021(令和3)年に高速高精細CTを導入します。

また、本格的な高齢社会に対応すべく、介護老人保健施設泉の里やケアホーム青いみちIKI本館と認知症専門老人ホームであるおれんじ館、白杵市のケアホーム竹あかりを整備し、併せて、住み慣れた地域で最期まで暮らし続けることができるよう、訪問看護ステーションやホームヘルプステーション、訪問リハビリテーション、訪問診療など在宅事業にも力を入れているところです。

白杵市にある白杵病院は、主に中等症までの急性期治療と長期療養が必要な方々の受け入れを行い、あさじ町クリニック(豊後大野市朝地町)と直耕団吉野診療所(大分市)は、へき地におけるかかりつけ医として重要な役割を担っています。

帰巖会は、これからも地域の方々の声に耳を傾け、必要とされる医療・保健・福祉・介護を高いレベルで実践していきます。常に高い目標を持ち、日々努力と研鑽を積み重ね、一歩ずつ歩みを進めていきます。

今日、私たちの施設を訪れた全ての方々が、私たちのサービスを利用した全ての方々が、「良かった」、「嬉しかった」、「安心した」、と感じていただけるよう、その様な場と人を創造していくことこそ、私たち帰巖会の使命です。

医療、保健、福祉、介護の





帰巖会 みえ病院

病院概要

- 敷地面積 / 9694.97㎡
- 構造 / 鉄筋コンクリート造 4階建
- 病床数 / 110床
- 駐車場 / 60台収容可能

病棟

- 急性期病棟 60床 (7対1入院基本料)
- 地域包括ケア病棟 24床
- 回復期リハビリテーション病棟 26床

待合室

診療後明るい待合室で、送迎車両・あいのリタクシーを待つスペースがあります。
※当院はあいのリタクシーの乗降場の指定を受けています。



身体障がい者用駐車スペース

屋根付き、3台分確保
雨に濡れることなく中へ入れます。

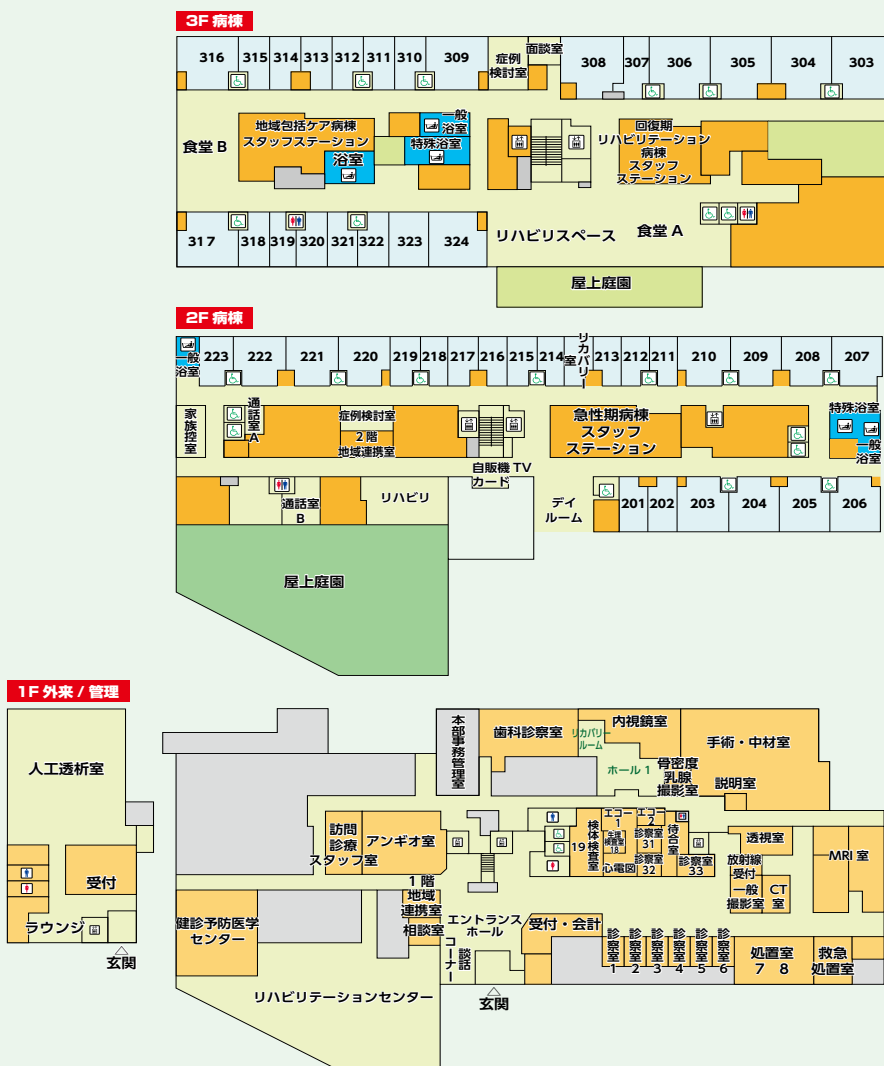

診療科のご紹介

Introduction of a medical department

診療科目

- 内科
- 消化器内科
- 肝臓・消化器内科
- 内視鏡内科
- 糖尿病内科
- 循環器内科
- 呼吸器内科
- 人工透析内科
- 腎臓内科
- 外科
- 消化器外科
- 大腸・肛門外科
- 血管外科
- 整形外科
- リウマチ科
- 脳神経外科
- 泌尿器科
- 皮膚科
- 神経内科
- 麻酔科
- リハビリテーション科
- 放射線科
- 救急科
- 精神科
- 歯科
- 歯科口腔外科

外来診療時間

受付	午前8:30～11:30	午後1:00～5:00
診療	午前9:00～12:30	午後1:30～5:30
連絡先	TEL 0974-22-2222(代) FAX 0974-22-0222	

外来休診日

※日曜・祝日・お盆・年末年始は休診。
ただし、急患は随時受け付けます。



内科

外来は常勤医と非常勤医で、午前中は主に一般内科を中心に、午後は専門外来を中心に診療を行っております。
常に2～3室を使って診療しており、臨時の患者さんにも迅速に対応出来るよう心がけております。肝臓外来・循環器疾患・呼吸器疾患の治療に関しては、当院の常勤医師が最良の専門的な医療を提供しています。

外科

診療内容は一般外科、特に消化器・肛門外科を中心としており、治療は各種内視鏡的治療、鏡視下手術から拡大手術まで適応により選択しています。
悪性腫瘍や褥瘡については、診断、治療から退院後のフォローアップまでを行っています。



整形外科

主に運動器疾患(骨折・変形性関節症)、骨粗鬆症治療に力を入れています。
症状に応じた手術やリハビリテーションを行っています。

脳神経外科

脳神経外科は、脳や脊髄・末梢神経の病気を専門に診る科です。
脳血管疾患(脳出血・脳梗塞・くも膜下出血などのいわゆる脳卒中)や脳腫瘍、頭部外傷、末梢神経疾患(三叉神経痛、顔面痙攣等)などの疾患を診療しています。

麻酔科

安全と安心を最優先と考え、各種モニター(術中脳波、筋電図等)と技術を導入、常に標準かつ最新の麻酔を提供していきます。

歯科口腔外科

一般の外来治療はもちろん、入院・入所中の歯科治療や義歯作成、訪問歯科も積極的に行っております。



糖尿病内科・神経内科・泌尿器科

大分大学医学部の先生方の協力を得て、専門的な医療を提供しております。

リハビリテーション／人工透析

Introduction of a medical department

リハビリの特徴

急性期・回復期・維持期リハビリを90名超の多くの専門職(PT・OT・ST)が行い、質・量共に最大限の内容を提供しています。施設基準も脳血管リハⅠ・運動器リハⅠ・廃用症候群リハⅠ・呼吸器リハⅠ・心大血管リハを取得して、入院～外来～介護保険分野のリハビリを切れ目なく提供しています。

医療保険(みえ病院)

一般病棟

手術後、発症後からリスク管理を行いながら、リハビリを開始します。

回復期リハビリ病棟

365日集中的にリハビリを行い、1日平均2時間以上のリハビリを提供します。

地域包括ケア病棟

在宅復帰を強く意識したプログラムを実施します。

介護保険

訪問リハビリ・通所リハビリ・短時間通所リハビリ・施設入所リハビリを提供し、介護保険へ移行した場合もリハ専門職のリハビリを受ける事が出来ます。

リハビリテーションスタッフ(医療・介護)

◎ 理学療法士 ◎ 作業療法士 ◎ 言語聴覚士



人工透析の特徴

腎臓内科・透析専門医師による診察や各種検査データから、個々の状態に応じた体調管理を行わせて頂きます。また機能回復・維持を目的としたリハビリテーションも併せて行っています。ご自宅での生活サポートとして、訪問診療や訪問看護、通所リハビリ等を行っております。また、腎臓病食にも対応できる配食サービスも行っていますので、お気軽にご相談下さい。

夜間透析対応

無料wi-fiの設置

きれいな透析液

透析液の清浄化は、各種透析合併症の発症を抑制するために常に重要です。当院ではRO装置から患者監視装置までを熱水消毒を行うことによって配管内を無菌状態に保ち、清浄化された透析液を供給しております。当院臨床工学技士による機器の洗浄・消毒・定期的なエンドトキシン測定・生菌検査を行い徹底した水質管理を行っております。

透析用ベッド

広いベッド間隔と間仕切りを設置。プライバシーと感染対策を考慮しています。透析用ベッドは全台電動リクライニング機能付き。19インチ液晶テレビを採用。



オンラインHDF/I-HDF対応

全台オンラインHDF装置を用いて血液透析によって対処ができない透析アミロイド症や透析困難症などの症状に合わせた治療を行っております。また、症状に合わせてI-HDFも選択可能です。



オンラインHDF装置

無料マッサージ

透析中、ベッド上で当法人鍼灸師によるマッサージを受けることが出来ます。



無料送迎サービス

患者様やご家族の負担軽減にお役に立てるよう無料の送迎サービスを行っております。当院スタッフまでご遠慮なくお申し出ください。



各種検査のご案内

Information on facilities

1.5テスラMRI装置



従来の「0.3T(テスラ)永久磁石型MRI装置」から、最新の「1.5T(テスラ)超伝導型MRI装置」に更新しています。

高度なMRI技術と最新のテクノロジーを融合した高い性能を有しているため、全身領域の病変を短時間でより質の高い検査が可能になっています。また、白をベースにした、清潔感ある外観で開放感のあるデザインとなっており、小児やご高齢の方にも安心して検査を受けて頂けます。

経鼻内視鏡

当院では鼻から診る胃の内視鏡検査が行えます。苦痛が少ないと評判です。



CAVI(動脈硬化検査)

動脈の硬さ・動脈の詰まり・血管年齢を知る事ができる検査です。

血圧測定と同じ感覚で出来る5分程度の簡単な検査です。結果もすぐに出るため、その場で医師の診断がうけられます。



マンモグラフィー

乳がんは女性にとってごく身近に起こる病気として広く知られています。

マンモ装置には、乳がん検診の質の向上を図るために制定されたガイドラインがあり、今回導入されたマンモ装置は、そのガイドラインに示された性能をすべて満たした装置です。



マルチスライスCTスキャナーシステム

当院の装置は1回の撮影で同時に複数の輪切り像が得られる最新型マルチスライスCTスキャナーです。検査はベッドに寝ているだけで終了します。得られた輪切り像から詳細な立体像を作ることも可能です。



大腸内視鏡

長いスコープで、直腸から結腸、回盲弁(大腸の入り口)の大腸全域を観察する事ができます。



骨密度測定装置

「HOLOGIC社製のDiscovery」を導入しました。5分程度で非常に感度の高い腰椎正面、大腿骨を測定する事により前腕骨の測定では検知できなかった骨の減少を確認する事ができます。



超音波診断装置

超音波検査(エコー検査)は超音波を使って身体の中の病気を調べる検査です。

検査終了後すぐに検査結果を医師に報告するので、診察時に説明を受けることができます。



健康予防医学センター

Medical checkup business

企業健診(労安法健診)

■ 協会けんぽ生活習慣病予防健診

採血・検尿・胸部レントゲン・心電図・胃内視鏡・便潜血・視力・聴力・診察

協会けんぽの生活習慣病予防健診とは、労働安全衛生法の定期健康診断項目に加えて、胃がんや大腸がんの検診も含まれている、より充実した健康診断です。胃がん検診は、胃内視鏡検査を専門医によって実施します。協会けんぽから補助があるため費用は約4割に抑えられます。

■ 定期健康診断(労安法健診)

採血・検尿・胸部レントゲン・心電図・視力・聴力・診察

労働安全衛生法に基づく健康診断コースです。

定期健康診断として事業者は労働者に対して1年以内ごとに1回の実施が義務付けられています。

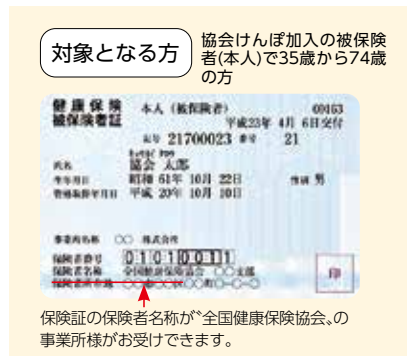

特 定 健 診

■ 採血・検尿・診察

メタボリックシンドロームに着目した健康診断です。高血圧や糖尿病、脂質異常症などの生活習慣病に関する内容の検査を受けられます。国保加入の40歳以上の方は年に一度、健診費用の補助が受けられますので、ご活用ください。

みえ病院のコース健診と組み合わせでお受けいただくことも可能です。

特定健診受診の際は「受診券」が必要です。

みえ病院コース健診

基本的な健診から半日ドックまで、3種類の健診コースがあります。

いずれのコースも労安法健診の項目を含んでいますので、事業所の健診としてもご利用いただけます。

● 基本コース

採血・検尿・胸部レントゲン・心電図・視力・聴力・診察

● 充実コース

基本コースに胃内視鏡・便潜血検査が追加されます。

● 人間ドックコース(日帰り)

充実コースに肺機能・腹部エコー検査・眼底検査等が追加されます。



MRI



マンモグラフィー

オプション検査

- マンモグラフィー検査(女性技師担当)
- 腫瘍マーカー検査 など
- 脳ドック(MRI/MRA) など

特 定 健 診 指 導

健康診断の結果から、生活習慣病の発症リスクが高く、生活習慣の改善による生活習慣病の予防効果が多く期待できる方に対して、保健師、管理栄養士などが生活習慣を見直すサポートを行なっています。

介護老人保健施設 泉の里

Izumi no sato

『泉の里』の特長

優しい心 優しい手で在宅生活の継続を支援します。

介護老人保健施設は、利用される方の尊厳を守り、安全に配慮しながら、生活機能の維持、向上をめざし総合的に援助します。また、家族や地域の人々・機関と協力し、安心して自立した在宅生活が続けられるよう支援します。

『泉の里』の役割

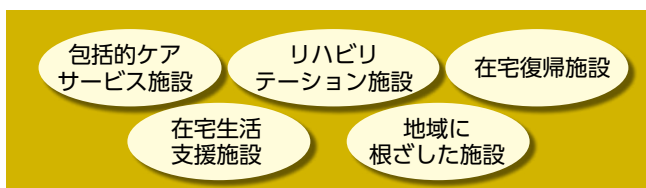

当施設は、看護、医学的管理の下での介護やリハビリテーション、その他必要な医療と日常生活上のお世話などのサービスを提供する施設です。入所される方の能力に応じて生活機能の維持・向上をはかり、明るく家庭的雰囲気の下に1日も早く家庭での生活に戻ることができるよう支援することを目的としています。



- 介護老人保健施設 泉の里(4人用) 28床
- ユニット型老人保健施設 泉の里(ユニット型個室) ... 20床
- 短期入所生活介護 泉の里(4人用) 10床

ご利用サービス内容

入所される方の状態に応じた療養・日常生活サービス

- ① 施設サービス計画の立案
- ② 食事(管理栄養士等による栄養計画に基づいた食事を提供)
- ③ 入浴(一般浴槽のほか入浴に介助を要する利用者には特別浴槽で対応)※1
- ④ 医学的管理・看護
- ⑤ 介護(通所時の支援も行います)
- ⑥ セラピストによる専門的なりハビリ
- ⑦ 相談援助サービス
- ⑧ 行政手続代行
- ⑨ その他



※1) 週に最低2回。ただし、利用者の身体の状態に応じて清拭となる場合があります。
※これらのサービスの中には、利用者の方から基本料金とは別に利用料金をいただくものもありますので、具体的にご相談ください。

お問い合わせ先

TEL 0974-22-7885 FAX 0974-22-8871



ケアホーム 青いみち IKI

Aoimichi iki



住み慣れた自宅で暮らし続けたいけれど、病気や介護のことで不安がある…そんな思いを抱える方々に帰巖会が提供する住宅サービスが『ケアホーム青いみちIKI』です。
 帰巖会みえ病院に隣接し、医師や歯科医師による診療に加え24時間365日日常のケアから看取りまで介護看護サービスなどにより入居される方々の生活を支えます。

ケアホームの概要

- 【開設】 平成25年5月11日
- 【住宅の種類】 住宅型有料老人ホーム
- 【戸数】 全59戸(全室個室、2階:30戸、3階:29戸)
- 【居室の設備】 洗面化粧台、洋式トイレ、エアコン、カーテン、リモコン式照明、緊急通報システム
- 【その他の設備】 浴室全4か所
 家庭用浴槽：2か所
 介助用浴槽：1か所
 特殊浴槽：1か所
 スプリンクラー完備
- 【併設事業所】 帰巖会24時間ケアステーション
 泉の里通所リハビリテーションセンター
 泉の里第2通所リハビリテーションセンター
 帰巖会みえ訪問看護ステーション
 帰巖会みえホームヘルパーステーション
 コミュニティケアセンター(ケアマネジャ事業所)

居室

全室個室トイレ完備。ベランダのある居室と広さ重視の居室の2タイプをご用意。プライバシーを大切にされた対応をめざします。



お問い合わせ先

TEL 0974-26-4170

食堂談話ルーム (2階・3階)

食事のみならずご家族やお友達とお過ごしできるスペースをご用意。開放的で明るい窓から豊後大野の山々が見渡せます。

青いみちIKIとは？

朝地町、大野町、緒方町、犬飼町、三重町、千歳町、清川町、の頭文字をいただき、利用される方々にとっての幸せの場所となるようお願いを込めて命名しました。IKIには「粋」や「生き生き」など人それぞれの人生を表す意味があります。



ライトコート(2階)

陽光あふれる中庭でのひとときをイメージした、ライトコートを2階に設けています。おくつろぎの場にご利用下さい。



居室の間取り

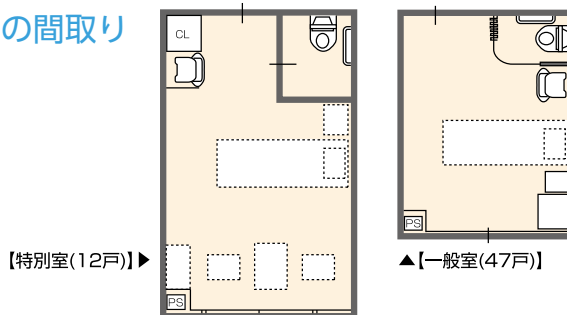

利用料金

お部屋	家賃	食費	管理費	光熱水費 他	合計金額
一般室(個室13㎡)	40,000円	30,000円	1,500円	6,000円	77,500円
特別室(個室18㎡)	45,000円	30,000円	1,500円	6,000円	82,500円

注1) 上記金額は月額料金(税別)です。別途、介護保険サービス料や医療費等のお支払いが必要になります。
 注2) 敷金は家賃の3か月分です。入居時にお支払いいただけます。
 注3) 詳細についてはお問い合わせください。

ケアホーム 青いみち IKI おれんじ館

Aoimichi iki Orange-kan

青いみち IKI おれんじ館

概要

- 【開設】 平成26年12月5日
- 【住宅の種類】 デイケア併設住宅型有料老人ホーム
- 【戸数】 全13戸(全室個室、2階)
- 【個室の設備】 エアコン、リモコン式照明、カーテン、緊急通報システム、収納、テーブル
- 【その他の設備】 浴室2F ユニットバス 1か所
1F 特殊浴槽 1か所
共用トイレ 3か所
スプリンクラー完備
畳コーナー
バルコニー(避難用)
- 【併設事業所】 帰巖会24時間ケアステーション
泉の里通所リハビリテーションセンター
泉の里第2通所リハビリテーションセンター
帰巖会みえ訪問看護ステーション
帰巖会みえホームヘルパーステーション
コミュニティケアセンター(ケアマネジャ事業所)

居室



居室の間取り



ご利用定員 13名

ご利用できる方

介護保険の要介護認定を受けられた認知症状のある方。

ご利用料金

お部屋		家賃	食事代
13㎡	個室6室	40,000円	30,000円 (1月30日朝昼夕食した場合)
13.5㎡	個室7室		

その他 生活品費 光熱水費がかかります。

おれんじデイケア(認知症デイケア)

認知症による物忘れや行動・心理症状が著しい方に対して、日々の生活全体をリハビリテーションと考え、頭や体を使った活動を通じて生活機能の回復を目指します。
また、医師を中心とした専門スタッフにより作成されたプログラムによって、計画的に精神症状の軽減や、心身機能の回復、または維持、疾病の予防に努め、認知症の方と介護されるご家族の安定した生活が維持できるように支援していきます。



サービスの内容

- ・専門医師の診察
- ・作業療法士による認知症を特化したリハビリテーションプログラム
- ・看護師による健康管理
- ・精神保健福祉士による相談援助・回想法
- ・脳活性プログラム(脳を使った活動、体を使ったメニューを提供します)
- ・食事(栄養士が個別の症状に合わせたメニューをご準備します)
- ・入浴(介護福祉士による適切な入浴環境を提供します)
- ・ティータイム(ゆっくりする時間も大切です)
- ・送迎(車内では一日の振り返りも行っています)

利用時間・定員

午前9:00~15:00(原則6時間)
月~土曜日 利用定員50名 ※祭日は除く

ご利用料金

医療保険1割負担の方(日額)

デイケア利用料	1,040円
再診料	73円
早期加算	50円
おやつ代	100円
合計	1,262円

※昼食代、送迎代はデイケア利用料に含みます。
※1か月の通院医療費の自己負担限度額(超過分は高額療養費が適用されます)
一般所得世帯: 18,000円/月 (年間上限額144,000円まで)
非課税世帯: 8,000円
各種医療保険がご利用できます。
「障害者総合支援法」に基づく、自立支援医療のご利用も可能です。
障害者手帳をお持ちの方は、全額払い戻しされる場合があります。(お住まいの市町村によって取り扱いが異なります。)

ご利用できる方

認知症が進行し、物忘れや精神症状(抑うつ、妄想、幻覚)及び異常行動(徘徊、興奮、不眠)が著しいため在宅生活に困っている方、専門的な治療を望まれる方が対象となります。

暮らしを支える 在宅医療サービス

Home medical care service

■ 訪問診療

通院が難しく、ご自宅や施設で療養されている患者さんの『第1のかかりつけ医』として24時間体制で在宅療養をサポートします。



主な内容

- 定期的な医師による診療 (薬の処方や注射など)
- 膀胱処置カテーテルの管理
- 胃ろうの管理
- 血液検査、尿検査
- 気管切開チューブの管理
- 在宅酸素療法 等
- 床ずれの処置

■ 訪問歯科診療

通院できない方や歯科がない病院に入院している方の歯科診療を行っています。歯科医院に通院して受ける内容とほぼ同じ診療が可能です。



主な内容

- むし歯の治療
- 歯周病の治療
- 口腔ケア
- 義歯の作成、調整 等

■ みえ訪問看護ステーション

在宅療養されている方に看護師が必要な処置や医学的管理を行います。患者さんの急変時対応など24時間365日対応しています。



主な内容

- 在宅酸素療法
- 膀胱留意カテーテルの管理
- 吸引
- ストマの管理
- 床ずれの処置
- 胃ろうの栄養の実施と管理
- 点滴の管理
- 中心静脈栄養の管理 等
- 在宅での看取り

■ みえ訪問リハビリテーション(竹田サテライト事業所あり)



理学療法士や作業療法士、言語聴覚士が通院できない方のお宅を訪問して必要なリハビリテーションサービスを行います。

主な内容

- 筋力トレーニング
- 福祉用具の選定の助言
- 歩行練習(屋内・屋外)
- 家族への介助法指導
- トイレや入浴などの動作練習
- 自主トレーニングの指導 等
- 在宅改修の助言

地域生活サービス

Area living service

入退院支援サービス

1回 500円 ※送迎は無料

お一人暮らしされている方にとって、入退院は不安なもの。帰巖会の介護スタッフが付き添う事で安心して入退院が出来るようにします。
(送迎エリア：豊後大野市、臼杵市野津町南野津地区等)

配食サービス

1食 500円 ※補助事業もあります

管理栄養士が作成する献立に基づき栄養管理された食事をお届けします。昼と夕の毎日の2食を宅配しています。

通院送迎サービス

無料

通所が困難な方の受診を支援するサービスです。ご自宅から帰巖会みえ病院までの送迎バスをご利用できます。ご利用には主治医の同意が必要です。
(送迎エリア：豊後大野市・臼杵市野津町・佐伯市宇目)

介護予防教室

1回 500円

介護保険に該当しない方でも利用できるよう『介護予防』を旨とした運動教室を毎週開催しています。ご自宅から施設までの送迎も行っていますのでお気軽にご利用下さい。

ランドリーサービス

1回 100円

三重町市場にある『わくわくデイサービス』のご利用者が対象。デイサービスで運動している間に、衣類の洗濯と乾燥が完了し、ご自宅にお送りする際に持ち帰れるサービスです。

暮らしを支える 在宅介護サービス

Home health care service

リハビリテーションセンター

住み慣れた地域で在宅生活が継続できるように、リハビリの専門職（理学療法士や言語聴覚士）が自宅を訪問し、個別のリハビリを提供すると共に、看護職による医療的ケア、歯科衛生士による口腔ケア、介護職による入浴などの介護サービスを受けることができます。

主な内容

- 利用定員：
泉の里通所リハビリテーションセンター 70名
泉の里第2通所リハビリテーションセンター 25名
- リハビリ機器：
ウォーターベッド、レッグプレス、アブダクション、ローイング、レッグエクステンション、バイオステップ、エアロバイク、平行棒プーリー、その他

みえ病院リハビリ室にて理学療法士3名で短時間の通所リハビリも実施しています。

わくわくデイサービスセンター

小規模デイサービスできめ細かな対応を行い、食事、入浴、運動、生活行為向上プログラムなどを提供します。利用者の心身機能維持向上、家族負担軽減を図り、地域に密着したサービスです。



主な内容

- 利用定員：18名
- 独自運動（いちばんメソッド）
- マシントレーニング
- 生活行為向上プログラム（調理など）

24時間ケアステーション

豊後大野市の方々を対象に24時間365日の介護看護サービスを提供します。



介護スタッフの定期訪問

1日複数回スタッフが訪問し、ご利用される方の日常生活をサポートします。

医療ニーズに対応

看護スタッフが健康確認を行い必要に応じて医療的処置や管理などを行います。

随時対応

「転んで起き上がれない」「気分が悪くなった」など急な事態にも対応します。

不安解消

ご利用者ご家族の相談は24時間体制でコールに対応します。

みえホームヘルパーステーション

住み慣れた自宅で能力に応じ、自立した日常生活を営むことができるよう、ホームヘルパーがご自宅に伺い、あなたの生活を支援します。



コミュニティケアセンター

ケアマネジャが介護保険ケアプランの作成や各種サービスをご紹介します。

介護保険以外の高齢者福祉サービスもご相談に応じます。

広々とした
通所リハビリテーションセンター

直耕団吉野診療所



住 所 大分市大字奥31

所 長 中野 俊彦

診療科目 内科、小児科、歯科



直耕団吉野診療所の成り立ち

直耕団吉野診療所の開設は1989年となります。その時まで無医地区であった大分市吉野校区唯一の医療機関であり続けてきました。今でこそ厚労省も「かかりつけ家庭医推進」などと声高ですが、その頃は若い医師は専門医志向がほとんどでした。時流に逆らいそんな所に診療所を開設するにあたっては、規模は無床診療所と小さくとも、熱い志がありました。

「直耕団吉野診療所基本方針」は今も玄関に墨書大書きして

日々省みるべく掲げてあります。

【直耕団吉野診療所基本方針】

- (1) 患者住民と同居するかかりつけ医を目指す。
- (2) 患者住民の参加型医療を創出する。
- (3) 地域おこしのお手伝いをする。

あさじ町クリニック



あさじ町クリニックはへき地診療所として1999年5月に開業した無床診療所で、朝地町憩いの村という複合施設の一角にあります。

住 所 豊後大野市朝地町朝地906番地7

所 長 平山 純一

診療科目 外科、内科

外来送迎導入や訪問診療にも力を入れ、これまで以上に充実したサービスをお届けできるように努力してまいります。

臼杵病院



デイサービスルーム

各フロア一案内

3階 ケアホーム竹あかり

2階 入院病棟 (63床)

1階 外来、リハビリセンター、人工透析センター
各種通所サービス事業所



人工透析センター



リハビリセンター

住 所 臼杵市大字江無田1154番地1

院 長 松尾 則義

診療科目 内科、吸器内科
消化器内科、内視鏡内科、循環器内科
外科、消化器外科、整形外科
リハビリテーション科
人工透析内科、精神科、歯科
大腸・肛門外科、脳神経外科、血管外科

臼杵病院は、従来の外来入院機能に加え、内視鏡やCT、超音波などの検査機能や、リハビリテーション機能を大幅に強化、人工透析センターを併設し、地域の医療ニーズに一層応えていくことを目指しています。

また、30室の住宅型有料老人ホームをはじめ、認知症デイケアや通所リハビリテーション、通所介護、訪問看護ステーションなどの在宅医療・介護事業所を併設し、つながりのある支援が実現できるよう取り組んで参ります。

臼杵病院 住宅型有料老人ホーム

ケアホーム 竹あかり

医療を基本に、お体の介護や認知症状などでお困りの方々が、地域で引続き安心して暮らしていただけるよう、『ケアホーム竹あかり』を開業いたします。

全室個室をご用意、プライバシーを大切にされた対応です。また認知症高齢者専用室も13室をご用意しています。



保育施設のご案内

Information on child-rearing facility

『さくら保育園』『病児保育さくらんぼ』は、認可事業として地域に拓けた保育運営をしています。園児・病児には、自然を感じ、豊かな心を芽吹かせるよう家庭的な保育に取り組んでいます。

『さくら保育園』 <事業所内保育園>

保護者の方が安心してお仕事にたずさわれるように、また病気や介護などでご自宅での保育が困難な場合など、お子さんをお預かりし保護者の方に代わってご家庭と同じように過ごしていただいています。

保育理念

子どもたちの健全な発達を助長し、心豊かに過ごせるよう家庭的な保育を実践する。

保育方針

1. 子供たちの健康な心と身体を養う。
2. 保育環境の充実を図る。
3. 家庭と連携を図り、保護者と共に育てる。

特別保育事業

■ 一時保育(有料)

保護者の方が様々な理由で、自宅でお子さんの養育ができなくなった場合に、保育園がお子さんをお預かりして保育する制度です。

- 定員 19名
- 対象 0歳児～2歳児
- 職員 園長・主任保育士・保育士・保育助手

保育時間

月曜日～土曜日 8:00～18:00

* 祝祭日・お正月12/31～1/3はお休みです。

ご利用料金

市町村が決定した利用者負担額

※職員は2万円/月を越えた場合、割引があります

年間行事

その他の通年行事
● 誕生会 ● 身体計測 ● 避難訓練

春 <ul style="list-style-type: none">こいのぼり作りこどもの日の活動内科検診歯科検診七夕飾り作り	夏 <ul style="list-style-type: none">七夕祭りプール遊びフィンガー、ポディーペインティング保育参観
秋 <ul style="list-style-type: none">どんぐり拾い内科検診歯科検診防災訓練(消防署立ち会い)落ち葉拾い ● クリスマス会	冬 <ul style="list-style-type: none">正月あそび鬼の面作り節分豆まきひな人形作りひな祭り

一日の流れ デイリープログラム

- 8:00 ● 順次登園
- 8:00 ● 検温・視診・保護者との対話・自由活動
- 9:00 ● かたづけ・排泄・おむつ交換・手洗い・おやつ
- 9:30 ● 朝の会
- 各年齢ごとに、カリキュラムに沿った保育活動
- 10:50 ● かたづけ・排泄・おむつ交換・手洗い
- 11:10 ● 昼食
午睡準備・排泄
絵本を読んでもらう
- 12:30 ● 午睡
- 15:00 ● 排泄・手洗い
おやつ
降園準備
帰りの会
自由活動
順次降園
- 18:00 ● 閉園

病児・病後児保育施設『さくらんぼ』

お子さんの体調が悪く、保護者の方が仕事や体調不良などでいつもの保育園、ご家庭での適切な保育ができない時に保護者に代わって専門スタッフが保育看護いたします。お子さんが1日を安静に楽しく過ごせるように、専門スタッフ(内科医・看護師・栄養士)が連携して保育・看護しています。また、水痘・おたふくかぜ・インフルエンザなど、感染する病気のお子さんは別の保育室で過ごし、病気をうつしたり、うつされたりしないように気をつけて保育・看護しています。

対象になるお子さん

保育園(所)・幼稚園に通っている就学前の乳幼児さんで、病気の回復期、または症状の急変が認められない、安静の確保に配慮しなければならないお子さん。

ご利用料金

1日 2,000円(昼食・おやつ代含む)

* 昼食持込みの場合は1,500円となります。

保育時間

月曜日～土曜日 8:00～18:00

* 保育時間はお気軽にご相談ください。

* 日曜・祝日・年末年始はお休みです。

* 隔離室もあり、水痘・おたふくかぜ・インフルエンザ・嘔吐下痢などの病気にも対応できますが、ご利用の際は事前にお問い合わせ下さい。(個別対応可能な部屋が2部屋のため、ご利用いただけない場合もあります。)

社会医療法人 婦巖会
みえ病院

〒879-7111 豊後大野市三重町赤嶺1250番地1
 TEL (0974)22-2222 FAX (0974)22-0222

【診療科目】

- | | | |
|---------|-----------|--------------|
| ■ 内科 | ■ 消化器内科 | ■ 肝臓・消化器内科 |
| ■ 内視鏡内科 | ■ 糖尿病内科 | ■ 循環器内科 |
| ■ 呼吸器内科 | ■ 人工透析内科 | ■ 腎臓内科 |
| ■ 消化器外科 | ■ 大腸・肛門外科 | ■ 血管外科 |
| ■ リウマチ科 | ■ 脳神経外科 | ■ 泌尿器科 |
| ■ 神経内科 | ■ 麻酔科 | ■ リハビリテーション科 |
| ■ 救急科 | ■ 精神科 | ■ 歯科 |
| | | ■ 外科 |
| | | ■ 整形外科 |
| | | ■ 皮膚科 |
| | | ■ 放射線科 |
| | | ■ 歯科口腔外科 |

【診療時間】

- 受付 午前8:30～11:30 午後1:00～5:00
 ■ 診療 午前9:00～12:30 午後1:30～5:30
 ■ 連絡先 TEL 0974-22-2222(代) FAX 0974-22-0222



【婦巖会の主な事業】

- | | | | |
|------------------------------|------------------|--------------------|-----------------|
| 介護老人保健施設 泉の里 | TEL0974-22-7885 | みえ ホームヘルプステーション | TEL0974-22-0188 |
| 泉の里 通所リハビリテーションセンター | TEL0974-22-1181 | コミュニケアセンター(ケアマネジャ) | TEL0974-22-6000 |
| ケアホーム 青いみちIKI | TEL0974-26-4170 | わくわく鍼灸マッサージ院 | TEL0974-22-0018 |
| ケアホーム 青いみちIKおれんじ館 | TEL0974-22-0102 | 婦巖会みえ配食サービスセンター | TEL0974-22-7785 |
| おれんじデイケア(認知症デイケア) | TEL0974-22-0101 | 病児・病後児保育施設さくらんぼ | TEL0974-22-0660 |
| みえ訪問看護ステーション | TEL0974-22-7966 | 院内保育所 さくら保育園 | TEL0974-22-0660 |
| 婦巖会みえ病院 訪問リハビリテーション(本部) | TEL0974-22-6672 | 直耕団吉野診療所 | TEL097-595-0011 |
| 婦巖会たけた訪問リハビリステーション(サテライト事業所) | TEL090-7157-6599 | 臼杵病院 | TEL0972-83-8100 |